

半田市在住のみなさまへお得なお知らせ

今だけのPET検診特別キャンペーン

地域振興券を利用してPET-CT検査
がお得にご受診いただけます！ ※地域振興券のご利用は20,000円を
上限とさせていただきます。

地域振興券をご利用いただくと、
地域振興券と同額をさらにお値引きいたします。

例1) 地域振興券を20,000円分ご利用の場合

通常価格	税込	地域振興券	特別値引き (地域振興券と同額)	=	お支払い金額	税込
99,550 円	-	20,000 円	20,000 円	=	59,550 円	

例2) 地域振興券を7,000円分ご利用の場合

通常価格	税込	地域振興券	特別値引き (地域振興券と同額)	=	お支払い金額	税込
99,550 円	-	7,000 円	7,000 円	=	85,550 円	

期間： 2021 11 / 1 月 ~ 2022 3 / 31 木

受診希望日の**10日前**までにご予約
ください。
ご予約方法は裏面をご参照ください。

- 受診いただける方 半田市在住でお支払いに地域振興券を
ご利用になられる方
- 受診場所 (一社) 半田市医師会健康管理センター
半田市神田町 1 - 1
TEL : 0569-27-8383



PET-CT検査 所要時間：約2時間30分

PETとは

がん細胞は正常細胞に比べ3~8倍のブドウ糖を取り込むという特性を利用した画像診断で、ブドウ糖に微量の放射性同位元素を付着させた薬剤「FDG」を注射し、約1時間後に撮影します。一度の撮影で全身のがんなどを調べることができますので、病巣の広がりの確認や転移したがんの発見にも有用です。

日本人の死亡原因第1位はがんです。早期発見して、早期に治療することが重要です。

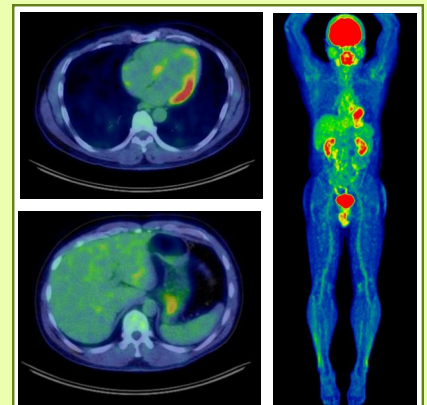

お申し込みは、裏面をご参照ください。

地域振興券特別キャンペーン PET検診 予約申込書

【ご予約方法】

• Webの場合

<https://handa-center.jp/yoyaku/index.html>

* “ご質問・ご要望” 欄に “地域振興券特別キャンペーン PET検診” とご記入ください。

QRコードからもアクセスできます。



• お電話の場合

PET-CT予約室 0569-27-8383

• FAXの場合

PET-CT予約室 0569-27-8989

* 下記ご記入の上FAXをお送りください。

ふりがな		性別
氏名		男・女
生年月日	昭和・平成 年 月 日 () 歳	
住所	〒 -	
電話番号	() -	
携帯電話	() -	

希望日をご記入ください。土曜、日曜、祝祭日はお休みとなります。

希 望 日	【第一希望】	月	日	曜日
	【第二希望】	月	日	曜日
	【第三希望】	月	日	曜日

※受診日は申込状況によりご希望に添いかねる場合がございます。あらかじめご了承ください。

又、ご記入いただいた情報は、PET検診の連絡のためのみに利用いたします。

お問い合わせ先：（一社）半田市医師会健康管理センター PET-CT予約室

TEL：0569-27-8383